ORTOTTERI

Cavalletta

Grillo

Grillotalpa

TISANOTTERI

Tripide

RINCOTI

Cimice verde

Cimice orientale (*Halyomorpha halys*)

Afidi

Cocciniglie

Aleurodidi

Cicaline

LEPIDOTTERI

Piralide del mais

Carpocapsa del melo

Tignola della vite

Tignoletta della vite

Tignola orientale del pesco

Anarsia del pesco

Nottue

Cavolaia

Macaone

DITTERI

Mosca delle ciliegie

Mosca dell'olivo

Tipula

Zanzara

COLEOTTERI

Elateridi

Dorifora della patata

Diabrotica del mais

Maggiolino

Coccinella

Sigaraio

NEUROTTERI

Crisopa

IMENOTTERI

Ape

Bombo

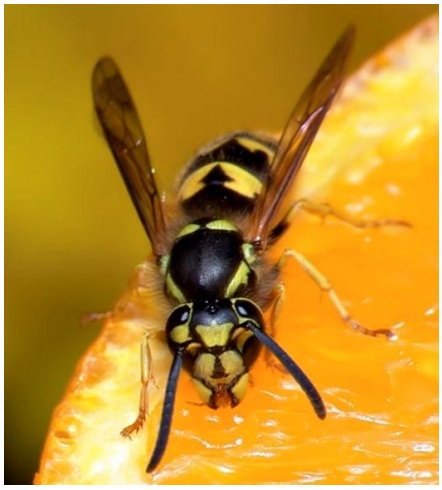

Vespa